

DETALHE TÍPICO

ESC S/E

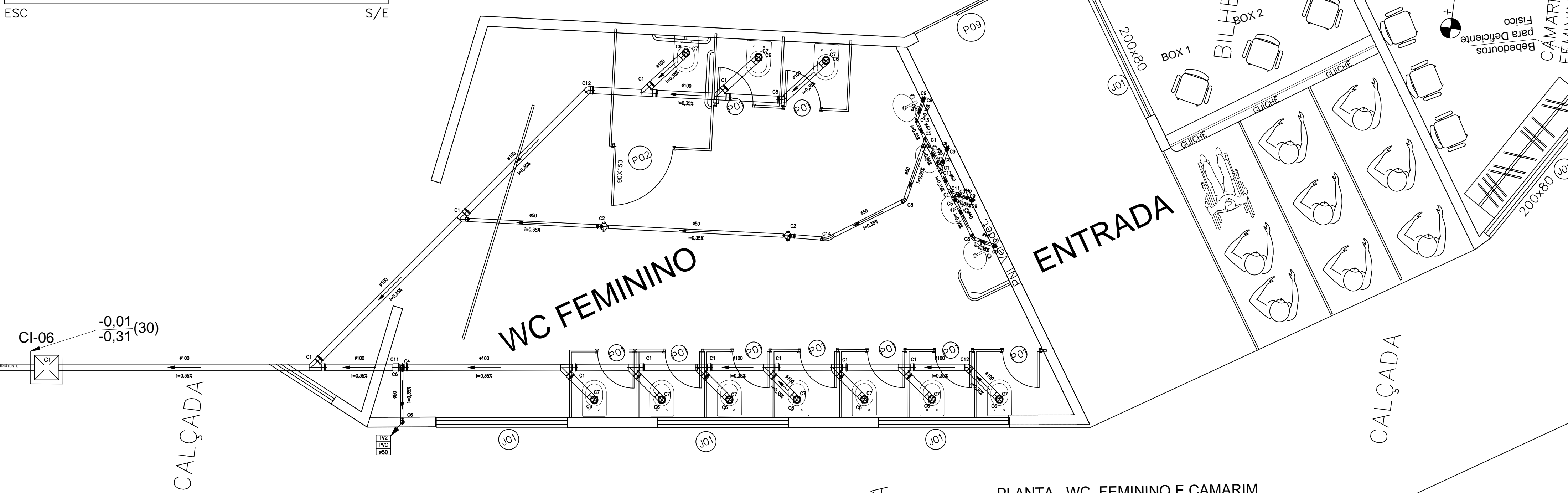

PLANTA WC FEMININO E CAMARIM
ESC. 1/40

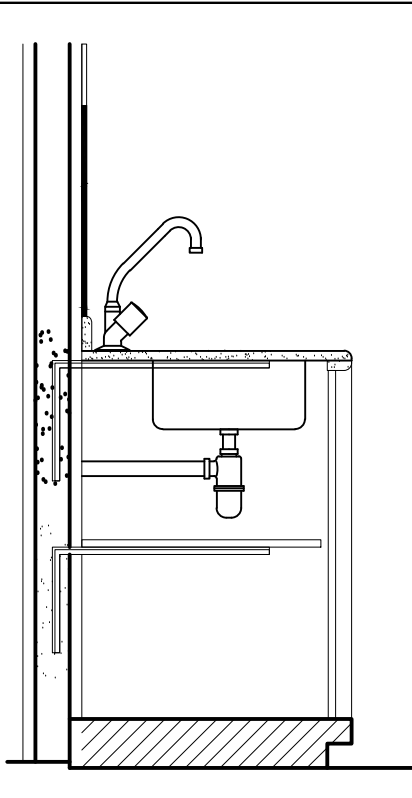
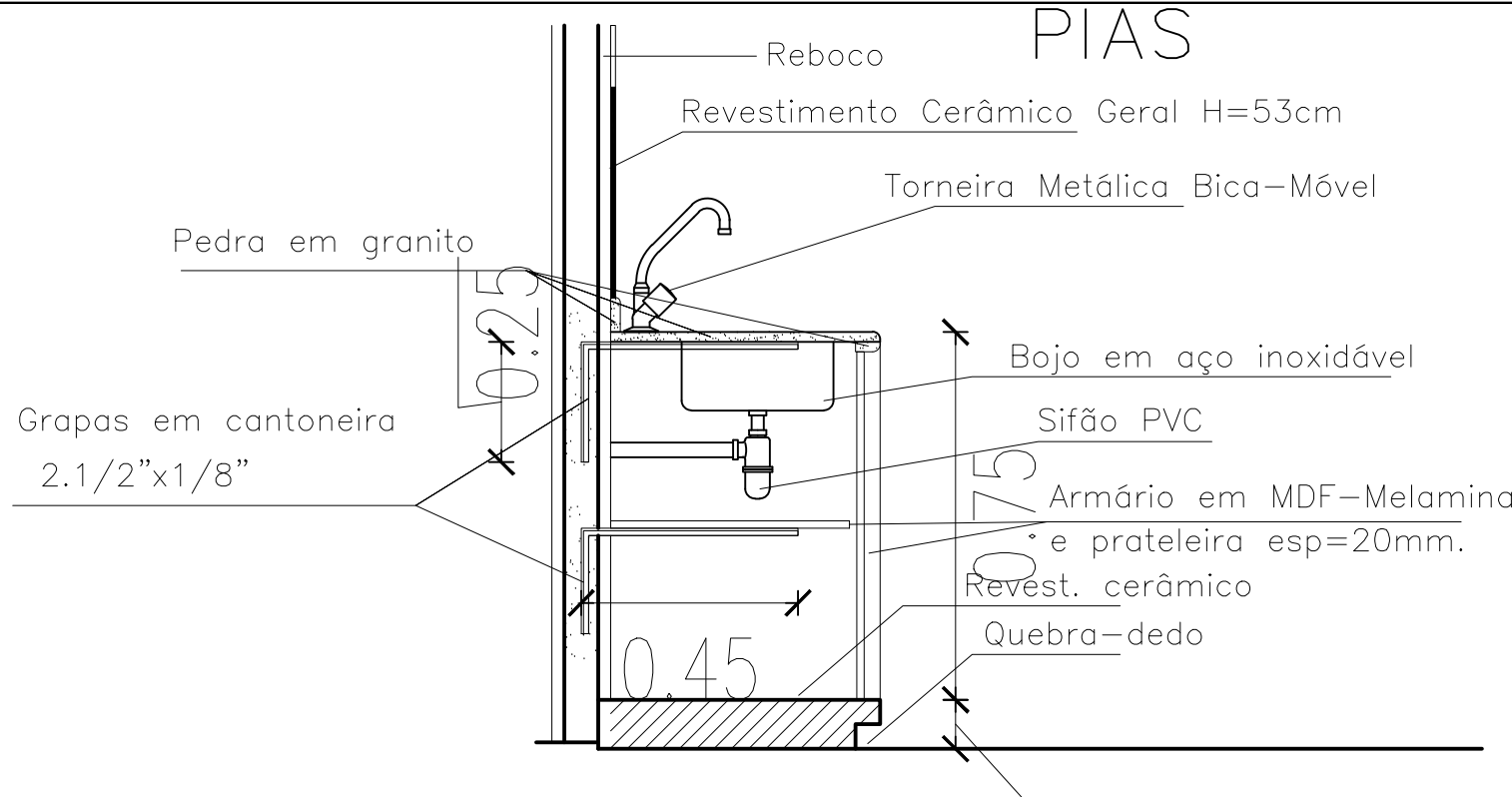
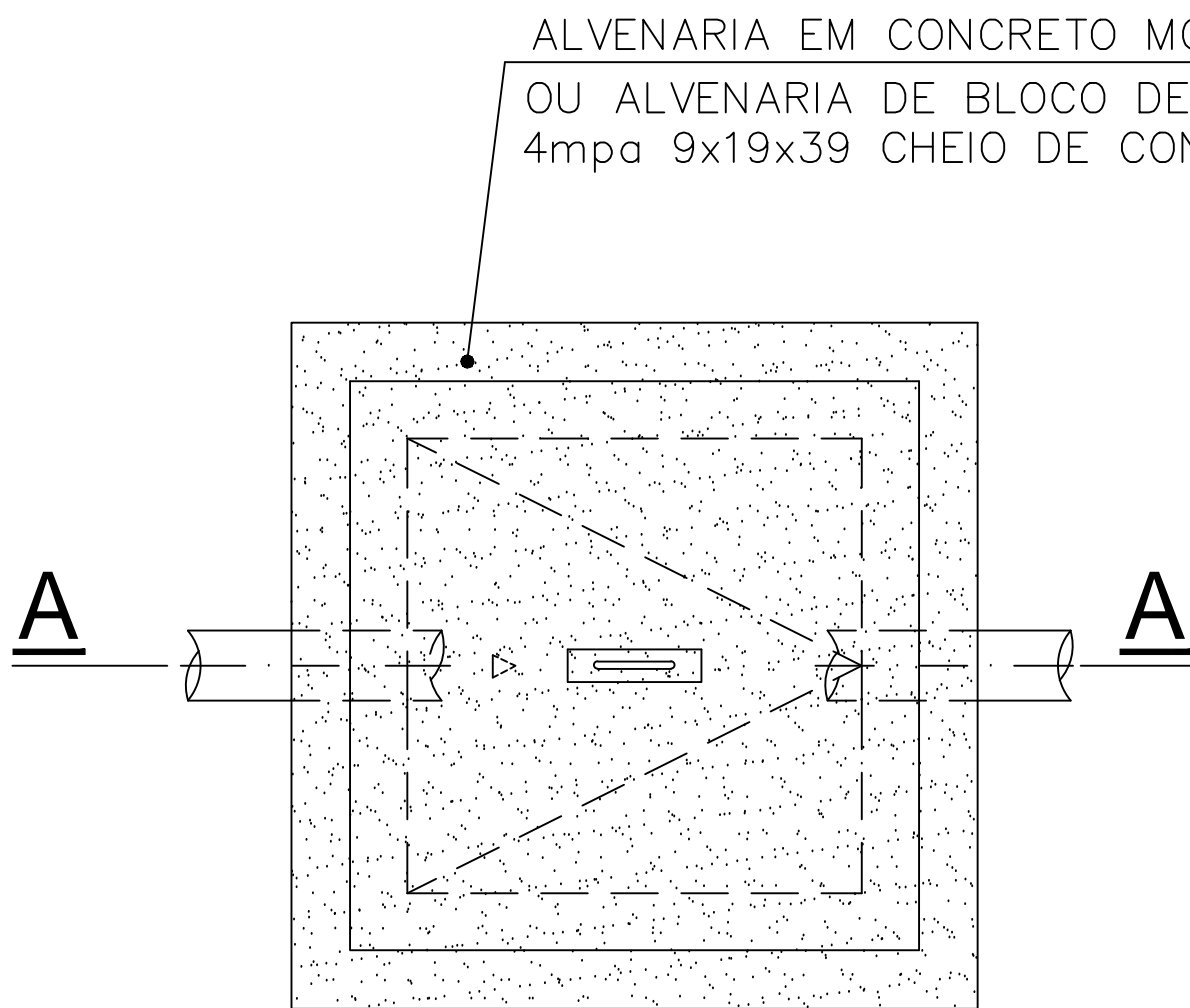

DETALHE TÍPICO

CAIXA DE INSPEÇÃO REDE ESGOTO (CI)

SEM ESCALA

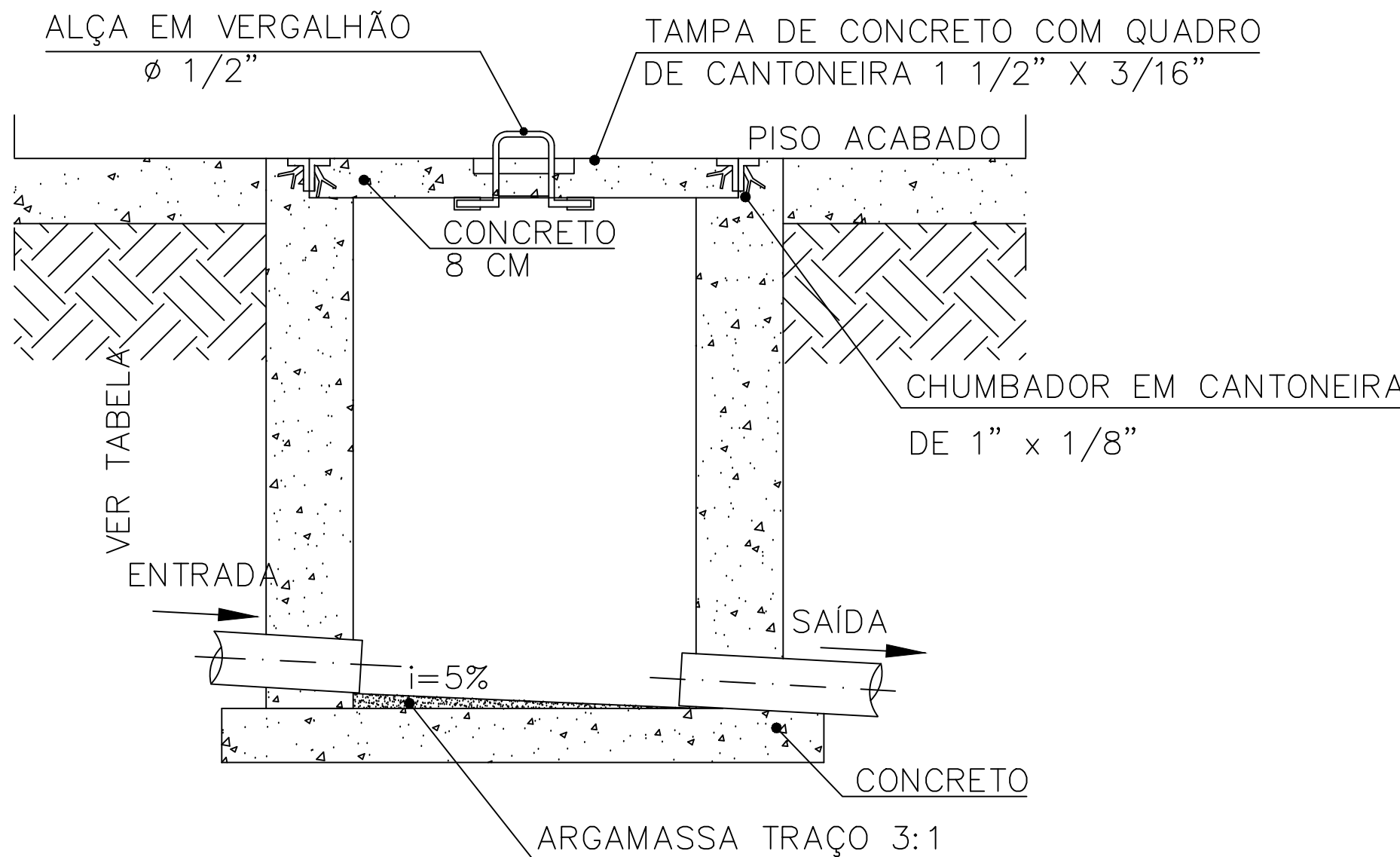

CORTE AA

MUNICIPIO PRESIDENTE OLEGÁRIO/MG

PREFEITO MUNICIPAL

APROVO EM:

DEPARTAMENTO TÉCNICO

APROVO EM:

OBSERVAÇÃO

ART: 2384126

TC-2690108845-81/2014-Reforma parque de exposições-Apelo a projeto de infraestrutura-Turismo

DESENHO

CÉLIO FRANCO

DATA

ABRIL/2015

SITUAÇÃO SEM ESCALA

AUTOR DO PROJETO

CÉLIO S. FRANCO

ENG. CIVIL/SEGURANÇA TRABALHO

CREA Nº 14.931/D-DF

PROPRIETÁRIO

MUNICIPIO PRESIDENTE OLEGÁRIO

CNPJ: 16.802.560/0001-60

PROPRIETÁRIO

PREFEITURA MUNICIPAL DE PRESIDENTE OLEGÁRIO

PRAÇA Dr. CASTILHO, Nº 10 - BAIRRO CENTRO - PRESIDENTE OLEGÁRIO-MG - CEP.: 38.785-000

LOCAL DA OBRA

RUA SEVERINO MENDES, Nº 995 - BAIRRO PLANALTO - PRESIDENTE OLEGÁRIO-MG - CEP.: 38.785-000

CADASTRO:

PROJETO

PROJETO ESGOTO

AMPLIAÇÃO E REFORMA PARQUE DE EVENTOS

CONTEÚDO

PLANTA BAIXA

FOLHA

03/03

ESCALAS

INDICADAS

ÁREAS

ÁREA TERRENO

5.000,00m²

ÁREA REMANESCENTE

914,01m²

ÁREA A CONSTRUIR

186,66m²

ÁREA TOTAL A SER OCUPADO

1.100,67m²

TAXA DE OCUPAÇÃO

22,01%

ProHidraulica-v2014-Multiplus

Célio Franco

CONSULTORIA E PROJETOS.

Rua Maria Alves nº 84 - Bairro Independência

Presidente Olegário - MG - CEP: 38.785-000

Telefone: 0xx34 - 3811.0911 - 9961.4000

e-mail: cf@celiofranco.com